

Fray Alonso de la Veracruz

*ANTOLOGIA
Y FACETAS DE SU OBRA*



LA

14184

GOBIERNO DEL ESTADO DE MICHOCAN DE OCAMPO
SECRETARIA DE COMUNICACIONES Y OBRAS PUBLICAS
CIUDAD MICHOCANA DE SAN NICOLAS DE HIDALGO
CENTRO DE ESTUDIOS SOBRE LA CULTURA NICOLAITA

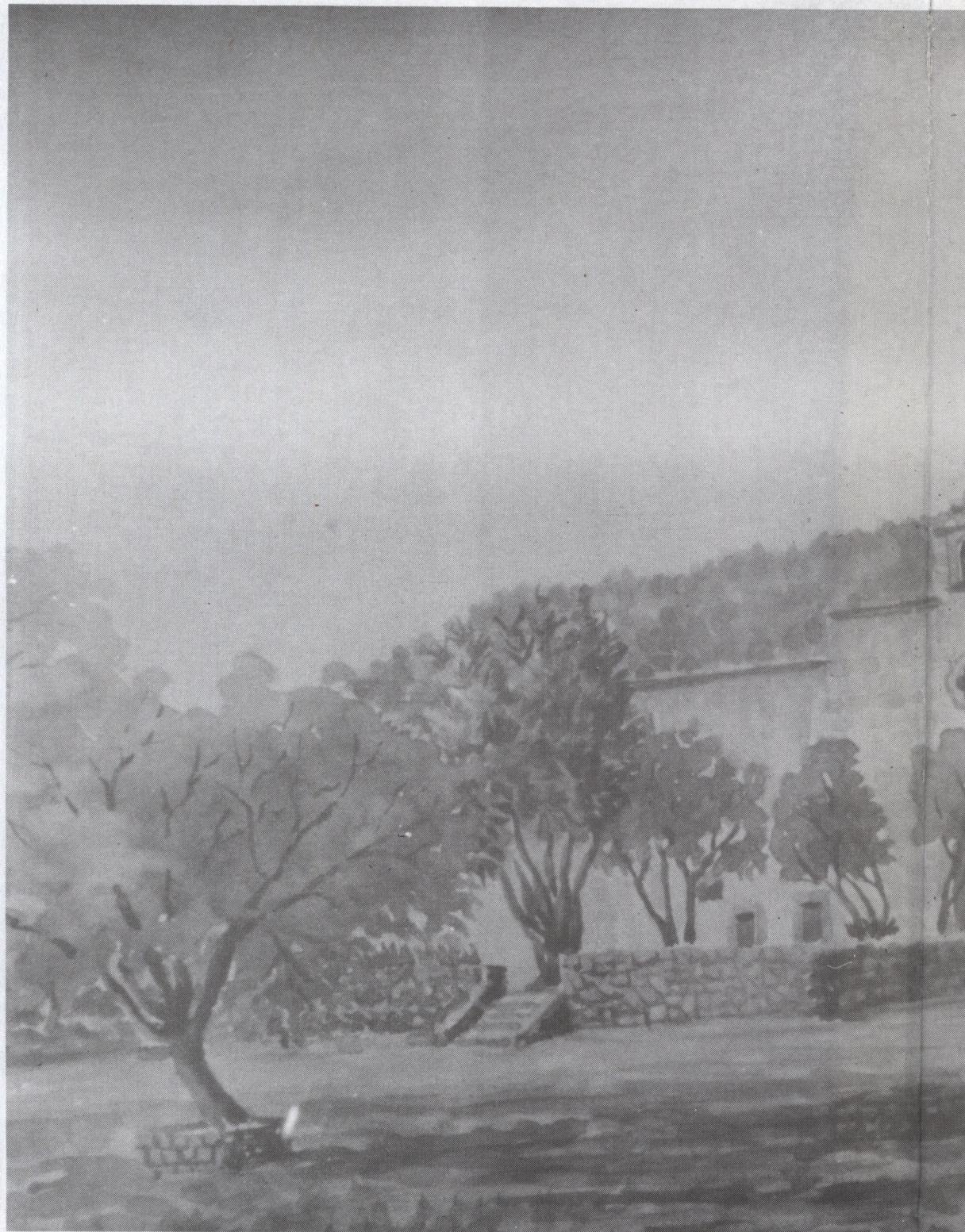

UVA
UNIVERSIDAD
VASCO DE QUIROGA
Centro de Información
y Documentación
"Dr. Silvio Zavala"
Campus Santa María



FRAY ALONSO DE LA VERACRUZ

ANTOLOGIA Y FACETAS DE SU OBRA



GOBIERNO DEL ESTADO DE MICHOACAN DE OCAMPO
SECRETARIA DE COMUNICACIONES Y OBRAS PUBLICAS
UNIVERSIDAD MICHOACANA DE SAN NICOLAS DE HIDALGO
CENTRO DE ESTUDIOS SOBRE LA CULTURA NICOLAITA
Morelia - Michoacán

1992

Portada:

Retrato de fray Alonso de la Veracruz,
dictando en Tiripetío una lección de
filosofía a sus discípulos. Autor anónimo.

Guardas:

"Convento de Tiripetío", acuarela de Nicolás de la Torre.

Primera Edición, 1992

Gobierno del Estado de Michoacán de Ocampo

Secretaría de Comunicaciones y Obras Públicas

Universidad Michoacana de San Nicolás de Hidalgo

© Centro de Estudios sobre la Cultura Nicolaita.



FRAY ALONSO DE LA VERACRUZ

ANTOLOGIA Y FACETAS DE SU OBRA

Mauricio Beuchot, Ana María Alvarez Gallardo, María Edith Castillo Gómez, Oswaldo Robles, Sarai Castro, Ana María Garza, Bernabé Navarro, Antonio Gómez Robledo, Walter Redmond, Juan Manuel Campos Benítez, Elsa Cecilia Frost, Paula López Cruz.

GOBIERNO DEL ESTADO DE MICHOACAN DE OCAMPO

SECRETARIA DE COMUNICACIONES Y OBRAS PUBLICAS

UNIVERSIDAD MICHOACANA DE SAN NICOLAS DE HIDALGO

CENTRO DE ESTUDIOS SOBRE LA CULTURA NICOLAITA

Morelia - Michoacán

1992

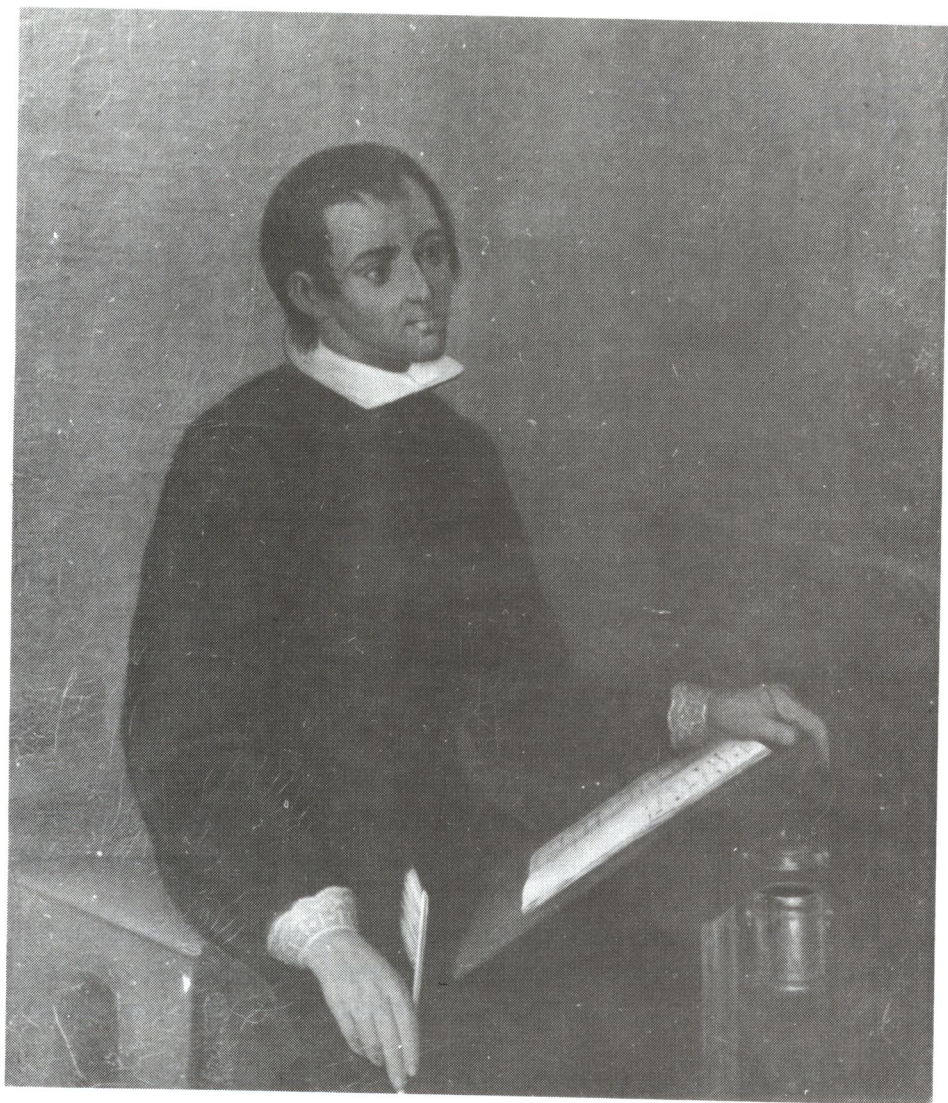

Antonio Uitzimengari. Hijo de Caltzonsin, último rey purépecha. Es el primer humanista tarasco. Fue alumno y maestro, a la vez, de los sabios españoles. En el Colegio de estudios mayores de *Tiripetío*, brilló como discípulo de fray Alonso de la Veracruz en los cursos de griego, latín, hebreo, castellano, teología, filosofía y ciencias y enseñó a fray Alonso de la Veracruz la lengua tarasca. En el Colegio de San Nicolás de *Pátzcuaro*, fundado por Don Vasco de Quiroga, enseñó el tarasco a los futuros clérigos. En el convento de Tzintzuntzan, enseñó tarasco a fray Gerónimo de Alcalá, autor de la *Relación de Michoacán*. Durante su estancia en el Palacio Virreinal, tuvo amistad con el cronista Cervantes de Salazar.

INDICE

	Pág.
<i>Fray Alonso de la Veracruz en Tiripetío</i> , por Juan Hernández Luna	11

PRIMER TRAMO ANTOLOGIA ALONSINA

Textos selectos de <i>Relectio de dominio infidelium</i> (Las <i>Dubia</i> o dudas 2, 3 y 6). Introducción general y particular de Mauricio Beuchot. Traducción de Ana María Alvarez Gallardo y María Edith Castillo Gómez	37
Textos selectos del <i>Tratado sobre el Alma</i> . (Del libro I: las investigaciones 1, 2, 3, 4, y 5; del Libro II: las investigaciones 2, 3, 4, y 5). Introducción particular de Mauricio Beuchot. Traducción de Oswaldo Robles	77
Textos selectos de <i>Speculum coniugiorum</i> (Artículos 4 y 14, 15, 16, 17, 18, 19 y 20). Introducción particular de Mauricio Beuchot. Traducción de Sarai Castro y Ana María Garza	125
Textos selectos de la sección <i>Octo libri Physicorum Aristotelis</i> , primera parte de la <i>Physica speculatio</i> . (Cinco Capítulos o Especulaciones de los libros 1, 6 y 7). Introducción particular y traducción de Bernabé Navarro	167

SEGUNDO TRAMO

FACETAS DE SU OBRA

	Pág.
<i>Introducción</i> , de Antonio Gómez Robledo y Mauricio Beuchot	191
<i>Evocación de Alonso de la Veracruz</i> , de Antonio Gómez Robledo	193
<i>El sistema Lógico de fray Alonso de la Veracruz</i> , de Mauricio Beuchot	217
<i>Relaciones y Unidades complejas en la Lógica Mexicana del Siglo XVI</i> , de Walter Redmond.	229
<i>Dos ejemplos de la Lógica Modal Escolástica</i> , de Juan Manuel Campos Benítez ..	247
<i>La Filosofía de la Naturaleza o Cosmovisión Aristotélica</i> en Fray Alonso de la Veracruz, de Bernabé Navarro	285
<i>El Libro Unico Acerca de Cielo de Fray Alonso de la Veracruz</i> , de Elsa Cecilia Frost	285
<i>Los Escándalos de Fray Alonso de la Veracruz</i> , de Paula López Cruz.....	311